# SPEED UP PODIUM

## ERSATZTEILKATALOG 2021

29/01/2021

WWW.ZUMEX.COM

# SPEED UP PODIUM

| | BESCHREIBUNG | ZUSAMMENSETZUNG | FOTO |
|---|---|---|---|
| **S3300000:00** | **DECKEL DICHTRINGHALTERUNG** | Deckel Dichtringhalterung (16 St.)<br><br>Für Maschinen mit Seriennummer nach 218197. Deckel werden auch in Referenz S3300100:00 verwendet. | |
| **S3300002:00** | **REINIGUNGSBÜRSTE** | Reinigungsbürste<br><br>Geeignet für alle Seriennummern | |
| **S3300003:00** | **INBUS-STOPFEN SPEED** | Inbus-Stopfen M8 (4 St.) + Inbus-Stopfen M6 (4 St.) + Inbus-Stopfen M5 (2 St.)<br><br>Geeignet für alle Speed-Seriennummern | 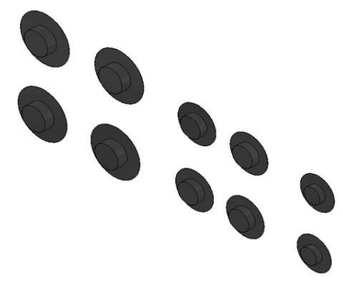 |
| **S3300004:00** | **KURBELGEHÄUSEDECKEL SPEED PRO** | Kurbelgehäusedeckel Speed Pro<br><br>Geeignet für alle Modelle Speed PRO und Speed UP ohne EW-System | |
| **S3300005:00** | **VERANKERUNGSKITT FLASCHENGESTELL SPEED** | Rechter Flaschenregalanker + Linker Flaschenregalanker + DIN 125 Unterlegscheibe D6 SS (2Units) + DIN 127 Unterlegscheibe D6 (2Units) + DIN 934 Mutter M6 (2Units) + Flaschengestellklammer + DIN 912 Schraube M4 + DIN 934 Mutter M4 + DIN 125 Unterlegscheibe D4 + DIN 127 Unterlegscheibe D4<br><br>Gültig für alle Flaschenregale der Speed | 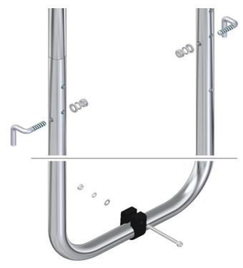 |
| **S3300006:00** | **VORRICHTUNG ZUR SYNCHRONISATION** | SYNCHRONISATIONSWERKZEUG<br><br>Geeignet für alle Essential-Seriennummern | 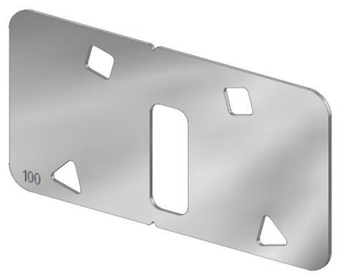 |
| **S3300007:00** | **FUTTER-WINKEL-SICHERUNGSKNÖPFE** | 2 x Sicherheitsknöpfe M5x16 Edelstahl<br><br>Gültig für alle Seriennummern | |
| **S3300010:04** | **FÖRDERKEIL, RECHTS** | Förderkeil, rechts, ASP<br><br>Für Maschinen mit Seriennummer nach 207530 | 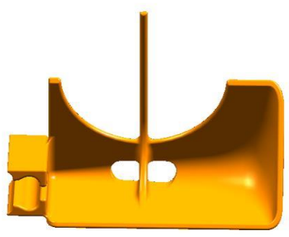 |

# SPEED UP PODIUM

| | BESCHREIBUNG | ZUSAMMENSETZUNG | FOTO |
|---|---|---|---|
| **S3300020:04** | **FÖRDERKEIL, LINKS** | Förderkeil, links, ASP<br><br>Für Maschinen mit Seriennummer nach 207530 | 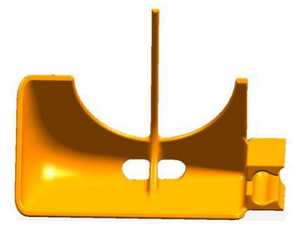 |
| **S3300041:01** | **KNAUF ABDECKUNG SPEED PRO (3St.)** | Knauf Speed PRO (3 St.)<br><br>Geeignet für Maschinen vom Typ Speed Pro, Speed S Plus und Speed UP ab Seriennummer 420009 | 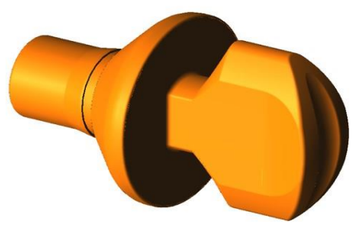 |
| **S3300060:00** | **BOLZEN FÖRDERKEIL (2St.)** | Halterung Förderkeil (2 St.)<br><br>Für Maschinen mit Seriennummer nach 207530 | 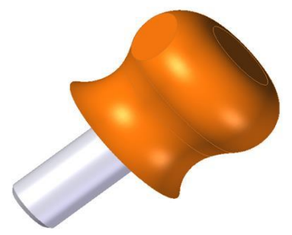 |
| **S3300100:01** | **DICHTRING MIT SCHRAUBEN V2.1** | Dichtring-Halterung + Edelstahl-Dichtringfeder + Silikon-Flachdichtung + Deckel (4 St.) + Schraube DIN 912 (4 St.)<br><br>Für alle -Maschinen mit Seriennummer nach 218197 | 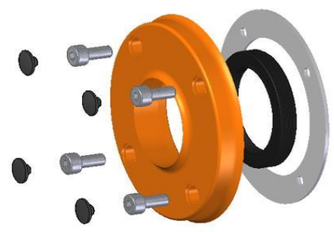 |
| **S3300110:00** | **LAGER 6007 (2St.)** | Lager 6007 2RS (2 St.)<br><br>Geeignet für alle Seriennummern | |
| **S3300125:00** | **KLINGENABDECKUNG** | Klingenabdeckung<br><br>Geeignet für alle Seriennummern | |
| **S3300130:02** | **MESSERHALTER ASP STD** | Messerhalter V 2.1 ASP<br><br>Für alle Speed, Speed PRO und Speed UP-Maschinen mit Seriennummer nach 207530 | 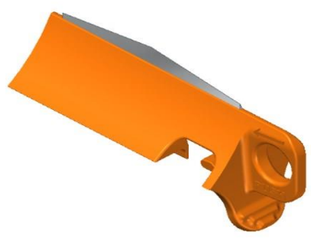 |
| **S3300133:01** | **MESSERHALTER KIT L** | Messerhalter KIT L<br><br>Geeignet für alle Seriennummern Speed Pro<br>* Installiertem Kit L | 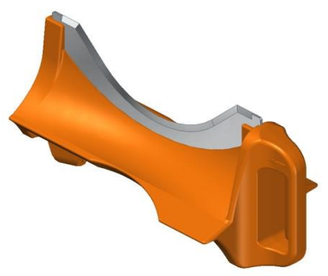 |

# SPEED UP PODIUM

| | BESCHREIBUNG | ZUSAMMENSETZUNG | FOTO |
|---|---|---|---|
| S3300150:00 | SICHERUNGSRING PRESSEN | Sicherungsring (4 St.)<br>Geeignet für alle Speed-Seriennummern | |
| S3300240:01 | TROMMEL, WEIBLICH, ASP (2St.) | Trommel, weiblich, Kunststoff, ASP (2 St.)<br>Geeignet für alle Speed, Speed PRO und Speed UP-Seriennummern | 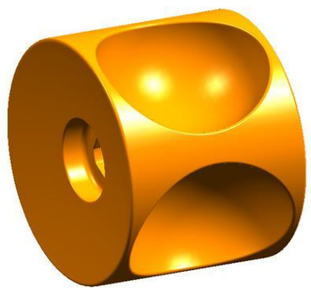 |
| S3300242:01 | TROMMEL, WEIBLICH, ASP, KIT S (2St.) | Trommel, weiblich, Kunststoff, ASP, Kit S (2 St.)<br>Geeignet für alle Seriennummern mit installiertem Kit S | 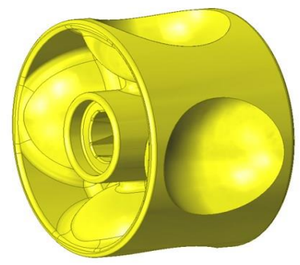 |
| S3300243:00 | TROMMEL, WEIBLICH, KIT L (2St.) | Trommel, weiblich, Kunststoff, Kit L (2 St.)<br>Geeignet für alle Seriennummern Speed Pro und Speed UP mit installiertem Kit L | 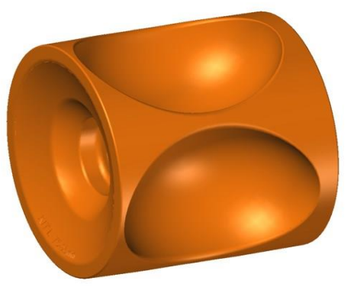 |
| S3300250:00 | LAGER-DISTANZSTÜCK | Internes Distanzstück (4 St.)<br>Geeignet für alle Seriennummern | 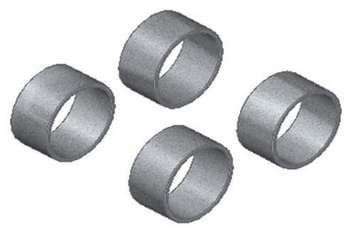 |
| S3300260:00 | GUMMIPROFIL BASIS SPEED | Basisprofil<br>Geeignet für alle Speed-Seriennummern | 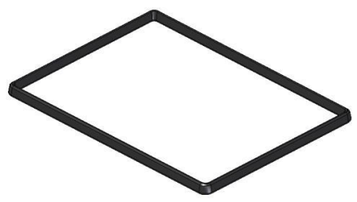 |
| S3300310:03 | TROMMEL, MÄNNLICH, ASP (2St.) | Trommel, männlich, Kunststoff, ASP (2 St.)<br>Geeignet für alle Speed, Speed PRO und Speed UP-Seriennummern | 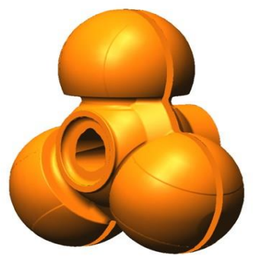 |
| S3300312:01 | TROMMEL, MÄNNLICH, ASP, KIT S (2St.) | Trommel, männlich, Kunststoff, ASP, Kit S (2 St.)<br>Geeignet für alle Seriennummern mit installiertem Kit S | |

# SPEED UP PODIUM

| | BESCHREIBUNG | ZUSAMMENSETZUNG | FOTO |
|---|---|---|---|
| **S3300313:00** | **TROMMEL, MÄNNLICH, KIT L (2St.)** | Trommel, männlich, Kunststoff, Kit L (2 St.)<br><br>Geeignet für alle Seriennummern Speed Pro und Speed UP mit installiertem Kit L | 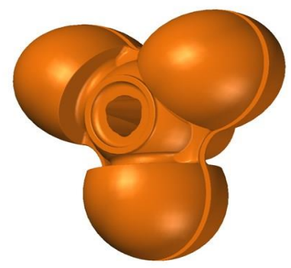 |
| **S3300331:00** | **UMLENKKIT SPEED COMPLETO** | Komplette Umlenkbaugruppe + Schraube DIN 933 (3 St.) + Unterlegscheibe (3 St.)<br><br>Geeignet für alle Modelle Speed ab Seriennummer 420009 | 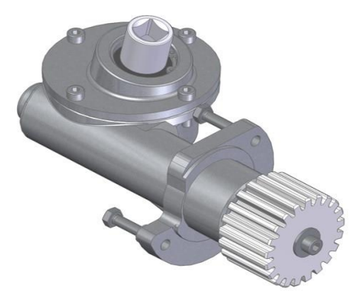 |
| **S3300340:00** | **ZUFÜHRTELLER SPEED** | Zuführteller Speed<br><br>Geeignet für alle Speed-Seriennummern | 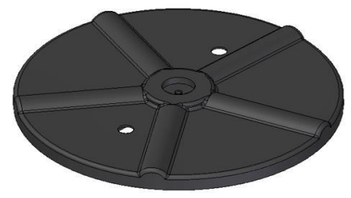 |
| **S3300591:00** | **TASTENKAPPE, ABGERUNDET** | Kappe Doppeltaste<br><br>Nur für Maschinen mit Seriennummer nach 382494 **Für Maschinen vor dieser Nummer muss Kit S3300850:00 installiert werden | |
| **S3300670:01** | **HANDRAD KIT M (2St.)** | Handrad, Kunststoff-Spritzguss (2 St.) + Silikondichtung (2 St.)<br><br>Geeignet für alle Seriennummern | 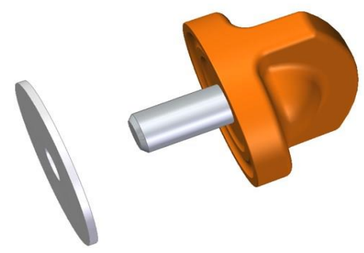 |
| **S3300671:00** | **HANDRAD KIT L (2St.)** | Handrad, Kunststoff-Spritzguss (2 St.) + Silikondichtung (2 St.)<br><br>Geeignet für alle Maschinen vom Typ Speed PRO, S PLUS und UP mit installiertem Kit L | 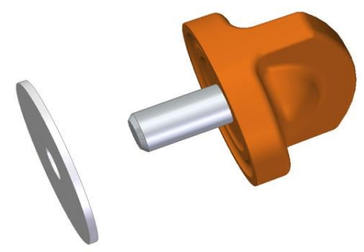 |
| **S3300672:00** | **HANDRAD PG (2St.)** | Handrad, Kunststoff-Spritzguss (2 St.) + Silikondichtung (2 St.)<br><br>Geeignet für alle Seriennummern mit installiertem Kit S | 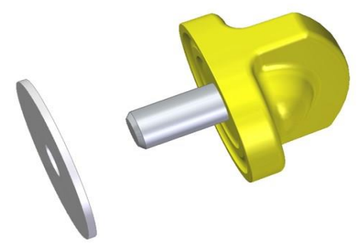 |
| **S3300685:00** | **BEHÄLTER SPEED UP** | Behälter Speed UP + Gleitvorrichtung<br><br>Geeignet für alle Maschinen vom Typ Speed UP ab seriennummer 461791<br>* Für maschinen früher Verwendung der kit aktualisieren S330224X:01 | 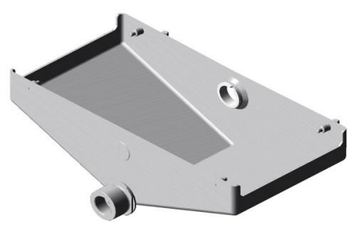 |

# SPEED UP PODIUM

| | BESCHREIBUNG | ZUSAMMENSETZUNG | FOTO |
|---|---|---|---|
| S3300693:02 | BASIS SPEED SELF SERVICE PULPOUT | Basis Speed S Plus Self + Basisprofil + Mutter DIN 1587 + Einphasiger Unterdrücker + Unterlegscheibe DIN 125 (2 St.) + Unterlegscheibe DIN 6798A + Schraube DIN 912 M6 + Schraube DIN 912 M8 (4 St.) + Unterlegscheibe DIN 125 M8 (4 St.) + Abgewinkelter Kabelschutz + Schraube DIN 965 (3 St.) + Schutzprofil<br><br>Geeignet für alle Maschinen des Modells Speed UP, Pomegranate und Speed S Plus Self Service | 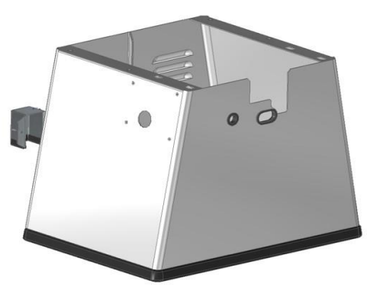 |
| S3300851:00 | TASTENKIT SPEED PRO | EIN/AUS-Taste mit LED + Silikonkappe + Tastenkörper NC/NO<br><br>Geeignet für alle Maschinen vom Typ Speed PRO ab Seriennummer 420009 | 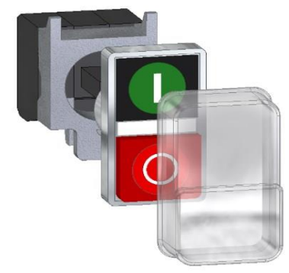 |
| S3300880:00 | KIT TELLERACHSE SPEED | Tellerachse + Dichtungsring + Träger Dichtungsring + Verbindungsring + Sicherungsring DIN 472+ Lager 6005 2RS (2 St.) + Sicherungsring DIN 471<br><br>Geeignet für alle Speed-Seriennummern | 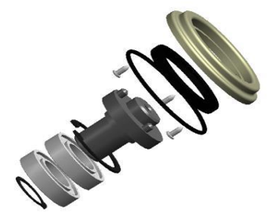 |
| S3300911:02 | GEBOGENE ZUFÜHRSCHIENE SPEED S PLUS | Gebogene Zuführschiene Speed S Plus + Gewindestift DIN 916 (2 St.) + Gewindestopfen M5 Heyco (2 St.)<br><br>Geeignet für alle Maschinen vom Typ Speed UP, S Plus und Speed Pro | 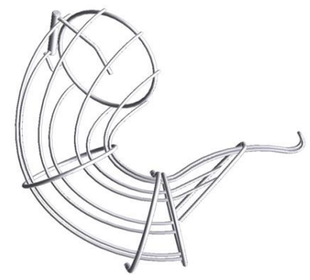 |
| S3300912:02 | GEBOGENE ZUFÜHRSCHIENE SPEED PRO / S PLUS KIT S | Gebogene Zuführschiene KIT S mit Sperre + Gewindestift DIN 916 (2 St.) + Gewindestopfen M5 Heyco (2 St.)<br><br>Geeignet für alle Maschinen vom Typ Speed PRO, UP und S Plus mit installiertem Kit S ab Seriennummer 420009 | 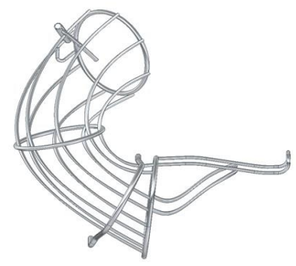 |
| S3300913:01 | GEBOGENE ZUFÜHRSCHIENE SPEED PRO / S PLUS KIT L | Gebogene Zuführschiene KIT L mit Sperre + Gewindestift DIN 916 (2 St.) + Gewindestopfen M5 Heyco (2 St.)<br><br>Geeignet für alle Maschinen vom Typ Speed PRO, UP und S Plus mit installiertem Kit "L“ ab Seriennummer 420009 | 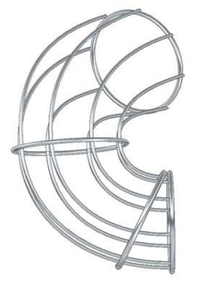 |
| S3300972:00 | UNTERFILTER SPEED SELF SERV. PRO | Unterfilter Speed PRO Self Service<br><br>Geeignet für alle Modelle Speed UP, S Plus und PRO Self Service ab Seriennummer 420009 | |
| S3300981:01 | ZUFÜHRKORB SPEED PRO | Korb Speed PRO<br><br>Geeignet für alle Maschinen vom Typ Speed UP, S Plus und PRO ab Seriennummer 420009 | 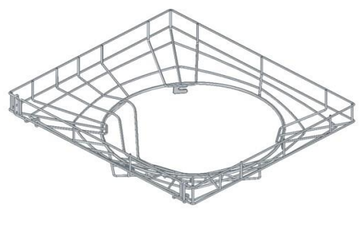 |

# SPEED UP PODIUM

| | BESCHREIBUNG | ZUSAMMENSETZUNG | FOTO |
|---|---|---|---|
| **S3301080:00** | **DREHGELENK ZUFÜHRVORRICHTUNG C/P SPEED** | Herkömmliches, montiertes Drehgelenk<br><br>Geeignet für alle Maschinen vom Typ Speed mit Seriennummer 353371, 353372, 353373, 353374, 353378 und später oder mit Kit S3301070:00 aktualisierte Maschinen | |
| **S3301100:01** | **MOTOR PRESSE 230V** | Motor 0,4 PS 220/230 V 50/60 Hz + Dreifache Kabelverschraubung + Verbindungskasten weiblich + Schraube DIN 933 (4 St.) + Dreifache Kabelverschraubung<br><br>Geeignet für alle Seriennummern 230V | |
| **S3301110:00** | **MOTOR PRESSE 115V** | Motor 0,5 PS 120 V 60 Hz + Dreifache Kabelverschraubung + Verbindungskasten weiblich + Schraube DIN 933 (4 St.) + Dreifache Kabelverschraubung<br><br>Geeignet für alle Seriennummern 115V | |
| **S3301121:00** | **DETAKTOR HAHN SPEED PRO** | Detektor Hahn Speed PRO + Dichtung + Kabel PCB-Magnetdetektor Speed-R<br><br>Geeignet für Modell Speed UP, S Plus und Pro Self Service ab Seriennummer 420009 | 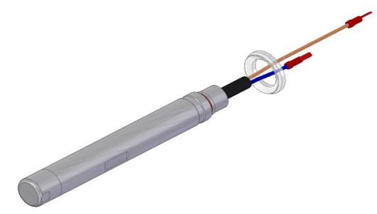 |
| **S3301131:01** | **SICHERHEITSMELDER SPEED PRO** | Abdeckungsdetektoren Speed PRO + Schraube DIN 912 + Unterlegscheibe DIN 6798A + Unterlegscheibe DIN 125 + Kabelschuh, männlich<br><br>Geeignet für Modell Speed UP, S Plus und Pro Self Service ab Seriennummer 420010 | 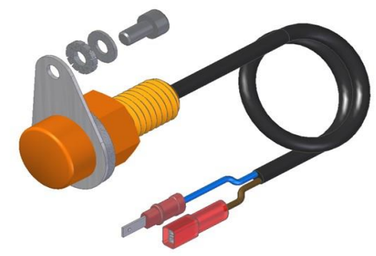 |
| **S3301161:00** | **VERBINDUNGSBUS TASTATUR SPEED PRO / S PLUS** | PCD-Bus – Tastatur Speed PRO<br><br>Geeignet für Modell Speed UP, S Plus und Pro Self Service ab Seriennummer 420009 | |
| **S3301211:00** | **GETRIEBE SPEED 1:30** | MVF-Getriebe Verh. 1:30 + Schraube DIN 933 (4 St.) + Schraube DIN 7991 (4 St.) + Unterlegscheibe DIN 9021 (4 St.) + Unterlegscheibe DIN 127 (4 St.) + Mutter DIN 934 (4 St.)<br><br>Für alle Speed-Maschinen | 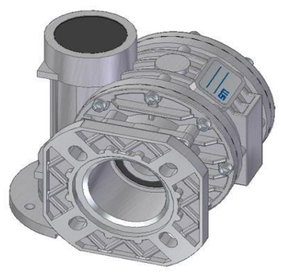 |
| **S3301311:00** | **TASTENMODUL SPEED PRO** | Tastatur Speed PRO + Tastenmodul + Schraube DIN 965 (6 St.)<br><br>Geeignet für Modell Speed UP, S Plus und Pro Self Service ab Seriennummer 420009 | |

# ERSATZTEILKATALOG 2021

## SPEED UP PODIUM

| | BESCHREIBUNG | ZUSAMMENSETZUNG | FOTO |
|---|---|---|---|
| **S3301371:00** | **DETEKTOR SAFTBEHÄLTER SPEED PRO** | Behälterdetektor Speed PRO + Verbindungskabel Platte<br><br>Geeignet für Modell Speed UP, S Plus und Pro Self Service ab Seriennummer 420009 | |
| **S3301504:01** | **ABDECKUNG SPEED S PLUS** | Komplette Abdeckung Speed S plus<br><br>Geeignet für alle Maschinen vom Typ Speed S plus und UP (mit installiertem Pulp-Out-System) | 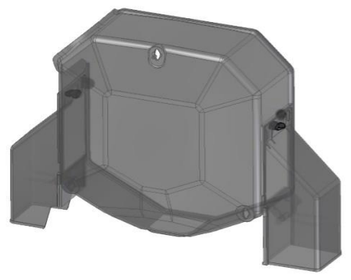 |
| **S3301505:00** | **KÖRPER ABDECKUNG SPEED PRO / S PLUS** | Körper Abdeckung Speed Pro / S plus<br><br>Geeignet für alle Maschinen vom Typ Speed<br>* Seitenausgang mit Drehknauf System, Kompatibel mit S3301513, S3301514 und S3301517 | 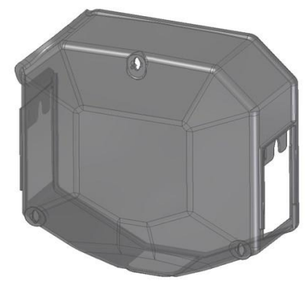 |
| **S3301513:01** | **SEITENAUSGANG, RECHTS, SPEED PRO** | Rechter Seitenausgang Abdeckung Speed PRO<br><br>Geeignet für alle Maschinen vom Typ Speed UP, S plus und Pro ab Seriennummer 427322 und für Maschinen, die mit den Referenzen der Abdeckung S3301503:00 aktualisiert wurden | |
| **S3301516:00** | **VERSCHLUSS ABDECKUNGSAUSGANG** | Drehknauf + Verschluss Seitenausgänge<br><br>Geeignet für alle Maschinen vom Typ Speed Pro ab Seriennummer 427322 und für Maschinen, die mit den Referenzen der Abdeckung S3301503:00 aktualisiert wurden | |
| **S3301517:01** | **SEITENAUSGANG, LINKS, SPEED S PLUS** | Linker Seitenausgang Abdeckung Speed S plus<br><br>Geeignet für alle Maschinen vom Typ Speed UP und S plus (mit installiertem Pulp-Out-System) | |
| **S3301586:00** | **VERKLEIDUNG TASTATUR SPEED PRO** | Tastatur Speed PRO<br><br>Geeignet für Maschinen vom Typ Speed Pro ab Seriennummer 420009 | |
| **S3301600:00** | **KIT DICHTUNGSRING TELLERACHSE SPEED** | Dichtungsring 50x62x7 + Dichtungsringhalter Zuführvorrichtung + Verbindungsring D75xD3 + Schraube DIN 7981B (3 St.)<br><br>Geeignet für alle Speed-Seriennummern | |

# SPEED UP PODIUM

| | BESCHREIBUNG | ZUSAMMENSETZUNG | FOTO |
|---|---|---|---|
| S3301610:00 | VERSTÄRKUNGSKEIL GETRIEBEACHSE | Keil 8x7x40<br><br>Geeignet für alle Seriennummern | 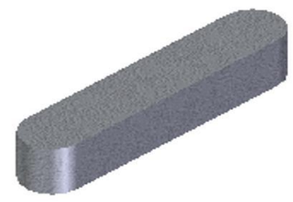 |
| S3301611:00 | VERSTÄRKUNGSKEIL PRESSENACHSE | Keil 10x8x25 (4 St.)<br><br>Geeignet für alle Seriennummern | 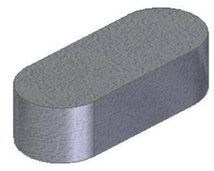 |
| S3301621:00 | MITTLERER FLANSCH SPEED | Einstellbarer, mittlerer Flansch + Elastischer Bolzen DIN 1481 + Schraube DIN 933 (4 St.) + Unterlegscheibe DIN 9021 (4 St.) + Unterlegscheibe DIN 127 (4 St.) + Schraube DIN 7991 (4 St.) + Unterlegscheibe DIN 9021 (4 St.) + Unterlegscheibe DIN 127 (4 St.) + Mutter DIN 934 (4 St.)<br><br>Geeignet für alle Speed-Seriennummern | 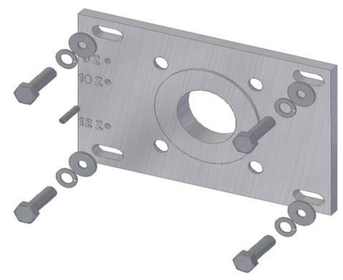 |
| S3301630:00 | TRÄGER MESSERHALTER | Rückseite Messerhalter + Stift Messerhalter<br><br>Für Maschinen Speed, Speed PRO und Speed UP mit Seriennummer nach 207530 | 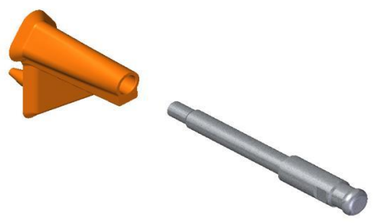 |
| S3301635:00 | RÜCKSEITE MESSERHALTER | Rückseite Messerhalter<br><br>Für Maschinen mit Seriennummer nach 207530 | 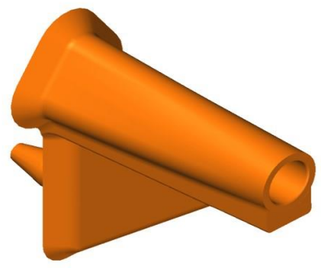 |
| S3301670:00 | TROMMELACHSE, MÄNNLICH | Metall-Trommelachse, männlich + Keil 10x8x25 + Sicherungsring DIN 472 (2 St.) + Lager 6007 2RS (2 St.) + Internes Distanzstück + Unterlegscheibe Zahnrad + Unterlegscheibe DIN 127 + Schraube DIN 912<br><br>Geeignet für alle Seriennummern | |
| S3301690:00 | TROMMELACHSE, WEIBLICH | Metall-Trommelachse, weiblich + Keil 10x8x25 + Sicherungsring DIN 472 (2 St.) + Lager 6007 2RS (2 St.) + Internes Distanzstück + Unterlegscheibe Zahnrad + Unterlegscheibe DIN 127 + Schraube DIN 912<br><br>Geeignet für alle Seriennummern | |
| S3301710:00 | GETRIEBEACHSE Z10 | Getriebeachse Z10 + Tecno-Zusatz 30x25x9 + Keil 8x7x40 + Schraube DIN 912 + Unterlegscheibe DIN 127 + Unterlegscheibe Zahnrad<br><br>Für Maschinen vom Typ Speed Basic 230 V und Speed Tank, Self Service und Cooler mit 115 V und Seriennummer vor 415632. Für alle Speed 230 V nach Seriennummer 415631. | 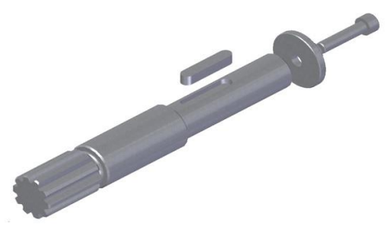 |

# SPEED UP PODIUM

| | BESCHREIBUNG | ZUSAMMENSETZUNG | FOTO |
|---|---|---|---|
| **S3301711:00** | **GETRIEBEACHSE Z9** | Getriebeachse Z9 + Tecno-Zusatz 30x25x9 + Keil 8x7x40 + Schraube DIN 912 + Unterlegscheibe DIN 127 + Unterlegscheibe Zahnrad<br><br>Für Maschinen vom Typ Speed Basic 115 V mit Seriennummer vor 415632. Für alle Maschinen vom Typ Speed mit 115 V nach Seriennummer 415631 | 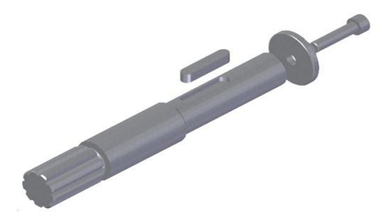 |
| **S3301720:00** | **GEHÄUSE STROMKREIS** | Stromkreis-Gehäuse + Abdeckung Stromkreis-Gehäuse + Stoßfänger, grau (2 St.) + Schraube DIN 7981B (2 St.) + Halbkreisprofil<br><br>Geeignet für alle Seriennummern | 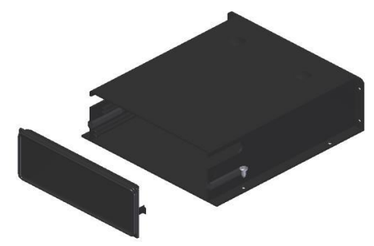 |
| **S3301730:00** | **ZAHNRAD, GROSS, KUNSTSTOFF** | Zahnrad, groß, Kunststoff<br><br>Geeignet für alle Seriennummern | |
| **S3301740:00** | **ZAHNRAD, KLEIN, KUNSTSTOFF** | Zahnrad, klein, Kunststoff<br><br>Geeignet für alle Seriennummern | |
| **S3301750:00** | **ZAHNRAD, KLEIN, METALL** | Zahnrad, klein, Metall<br><br>Geeignet für alle Seriennummern | |
| **S3301782:01** | **ZUFÜHRVORRICHTUNG SPEED PRO / UP** | Körper Zuführvorrichtung Speed Pro + Schraube DIN 933 (2 St.) + Tellerachse + Dichtungsring 50x62x7 + Dichtungsringhalter + Verbindungsring D75xD3 + Sicherungsring DIN 472 I-47 + Lager 6005 2RS (2 St.) + Sicherungsring DIN 471 E-25 + Schraube DIN 7981B (3 St.)<br><br>Geeignet für Speed PRO und UP ohne installierten Excess Water ab Seriennummer 420009 | |
| **S3301790:01** | **KONDENSATOR MOTOR 16uF** | Kondensator 16 uF 400 V M8<br><br>Für alle Maschinen 230V | 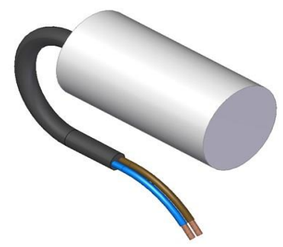 |
| **S3301791:00** | **KONDENSATOR MOTOR 65uF** | Kondensator 65 uF 400 V M8<br><br>Für alle Maschinen 115V | 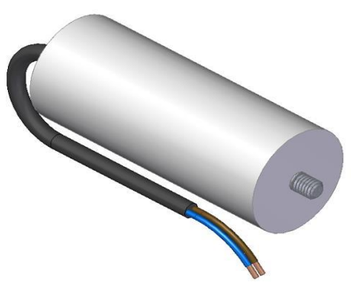 |

## SPEED UP PODIUM

| | BESCHREIBUNG | ZUSAMMENSETZUNG | FOTO |
|---|---|---|---|
| **S3301798:00** | **FÖRDERKEIL, RECHTS KIT S** | Förderkeil, rechts (ASP) + Förderkeil-Zusatz Kit S<br><br>Geeignet für alle Maschinen mit installiertem Kit S und Seriennummer ab 207530 | 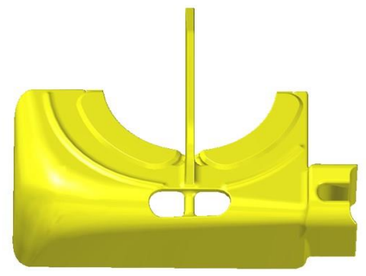 |
| **S3301799:00** | **FÖRDERKEIL, LINKS KIT S** | Förderkeil, links (ASP) + Förderkeil-Zusatz Kit S<br><br>Geeignet für alle Maschinen mit installiertem Kit S und Seriennummer ab 207530 | 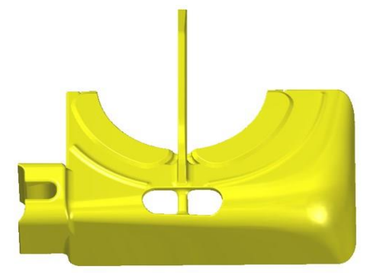 |
| **S3301801:00** | **FÖRDERKEIL, RECHTS KIT L** | Rechter Förderkeil Kit L<br><br>Geeignet für alle Seriennummern Speed Pro mit installiertem Kit L | 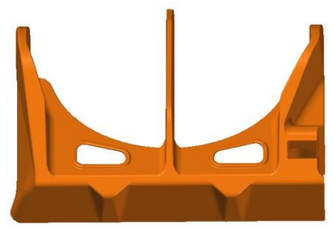 |
| **S3301802:00** | **FÖRDERKEIL, LINKS KIT L** | Linker Förderkeil Kit L<br><br>Geeignet für alle Seriennummern Speed Pro mit installiertem Kit L | 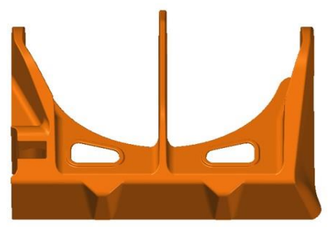 |
| **S3301831:01** | **HINTERE VERKLEIDUNG SPEED PRO** | Hintere Edelstahlverkleidung Speed PRO + Profil + Unterlegscheibe DIN 125 (4 St.) + Schraube DIN 912 (4 St.) + Schraube DIN 912 (2 St.) + Unterlegscheibe DIN 9021 (2 St.) + Inbus-Stopfen M5 (2 St.) + Inbus-Stopfen M6 (4 St.)<br><br>Geeignet für Maschinen vom Typ Speed Pro, S PLUS, UP und Pomegranate ab Seriennummer 420009 | |
| **S3301841:01** | **UNTERE HALTERUNG VERKLEIDUNGS PRO** | Halterung vordere Verkleidung Speed PRO + Knauf Verkleidung Speed PRO<br><br>Geeignet für Maschinen vom Typ Speed Pro, Speed S Plus und Speed UP ab Seriennummer 420009 | |
| **S3301842:01** | **OBERE HALTERUNG VERKLEIDUNG PRO** | Obere Halterung vordere Verkleidung Speed PRO + Knauf Verkleidung Speed PRO<br><br>Geeignet für Maschinen vom Typ Speed Pro, Speed S Plus und Speed UP ab Seriennummer 420009 | |
| **S3301843:01** | **UNTERE HALTERUNG VERKLEIDUNGS AS PRO** | Halterung vordere Verkleidung Speed PRO + Knauf Verkleidung Speed PRO Spritzschutz<br><br>Geeignet für alle Modelle Speed PRO, Speed S Plus und Speed UP mit installiertem Kit Cover Plus. | 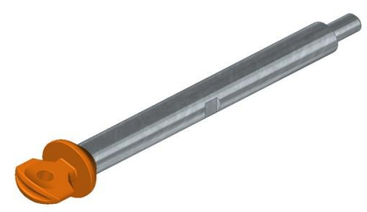 |

# SPEED UP PODIUM

| | BESCHREIBUNG | ZUSAMMENSETZUNG | FOTO |
|---|---|---|---|
| S3301872:00 | VORDERSEITE, EDELSTAHL, SPEED PRO | Vorderer Edelstahldeckel Speed PRO<br><br>Geeignet für Maschinen vom Typ Speed UP und Speed PRO | |
| S3301910:00 | BASIS IEC SPEED PRO | Basis IEC Sicherung + Schraube DIN 965 (2 St.) + Sicherung 5x20 10 A (2 St.)<br><br>Geeignet für Maschinen vom Typ Speed Pro, S PLUS und UP ab Seriennummer 420009 | 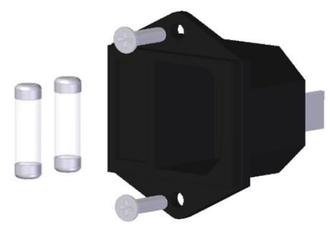 |
| S3301920:00 | EU-IEC-KABEL SPEED PRO | Gebogenes Schuko-IEC-Kabel<br><br>Geeignet für Maschinen vom Typ Speed Pro, S PLUS und UP ab Seriennummer 420009<br>*Conf. UE | |
| S3301921:00 | UL-IEC-KABEL SPEED PRO | Gebogenes UL-IEC-Kabel<br><br>Geeignet für Maschinen vom Typ Speed Pro, S PLUS und UP ab Seriennummer 420009<br>*Conf. UL | |
| S3301922:00 | GB-IEC-KABEL SPEED PRO | Gebogenes GB-IEC-Kabel<br><br>Geeignet für Maschinen vom Typ Speed Pro, S PLUS und UP ab Seriennummer 420009<br>*Conf. GB | |
| S3301923:00 | AUS-IEC-KABEL SPEED PRO | Gebogenes AUS-IEC-Kabel<br><br>Geeignet für Maschinen vom Typ Speed Pro, S PLUS und UP ab Seriennummer 420009<br>*Conf. AUS | |
| S3301954:00 | ELEKTR. MODUL SPEED S PLUS S.S. | Modul Speed-R2 90-250 V (Self-Service-Konfiguration)<br><br>Geeignet für die Maschine Speed S PLUS und UP Self Service | 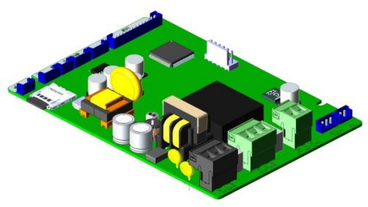 |
| S3301960:00 | BEHÄLTERPROFIL SPEED PRO | Behälterprofil<br><br>Geeignet für alle Maschinen vom Typ Speed UP, S PLUS und PRO Self Service und Tank ab Seriennummer 420009 | |

# SPEED UP PODIUM

| | BESCHREIBUNG | ZUSAMMENSETZUNG | FOTO |
|---|---|---|---|
| S3301980:00 | KABEL IEC-PLATTE SPEED PRO | Kabel IEC-Hauptplatte<br><br>Geeignet für Maschinen vom Typ Speed UP, S PLUS und PRO ab Seriennummer 420009 | |
| S3302000:00 | VERKLEIDUNGSPROFIL SPEED | Silikonprofil Verkleidung Speed<br><br>Geeignet für alle Verkleidungen des Modells Speed | 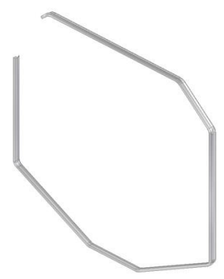 |
| S3302012:00 | VERSCHLUSSRIEGEL, LINKS, SPEED PRO | Blech Riegel + Rückhalter Riegel + Unterlegscheibe Rückhalter Riegel + Feder Riegel + Schraube DIN 933 (2 St.) + Unterlegscheibe DIN 125 (2 St.) + Unterlegscheibe DIN 127 (2 St.)<br><br>Geeignet für alle Modelle Speed UP, S PLUS und PRO Tank und Self Service ab Seriennummer 420009 | 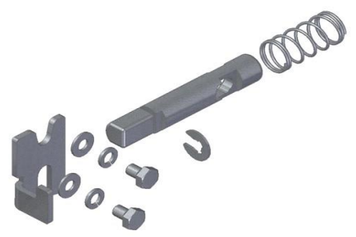 |
| S3302013:00 | VERSCHLUSSRIEGEL, RECHTS, SPEED PRO | Blech Riegel + Rückhalter Riegel + Unterlegscheibe Rückhalter Riegel + Feder Riegel + Schraube DIN 933 (2 St.) + Unterlegscheibe DIN 125 (2 St.) + Unterlegscheibe DIN 127 (2 St.)<br><br>Geeignet für alle Modelle Speed UP, S PLUS und PRO Tank und Self Service ab Seriennummer 420009 | 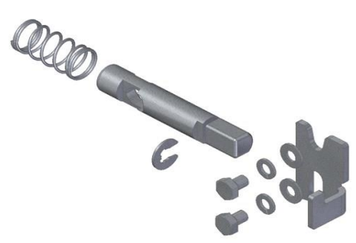 |
| S3302020:00 | KABELSCHUTZ SPEED PRO | Abgewinkelter Kabelschutz (45mm) + Schraube DIN 965 (3 St.) + Schutzprofil<br><br>Geeignet für Maschinen vom Typ Speed UP und S PLUS Seriennummer bis 460809, Speed PRO ab Seriennummer 420009<br>* Überprüfen Sie das Maß für Sockel mit einem Abstand von 45 mm zwischen den Löchern | |
| S3302021:00 | KABELSCHUTZ SPEED PRO | Abgewinkelter Kabelschutz (52,5mm) + Schraube DIN 965 (3 St.) + Schutzprofil<br><br>Geeignet für Maschinen vom Typ Speed UP und S PLUS ab Seriennummer 460810<br>* Überprüfen Sie das Maß für Sockel mit einem Abstand von 52,5 mm zwischen den Löchern | |
| S3302030:00 | EIN/AUS-PCB-KABEL SPEED PRO | EIN/AUS-PCB-Kabel Speed Pro<br><br>Geeignet für Maschinen vom Typ Speed UP, S PLUS und PRO ab Seriennummer 420009 | |
| S3302040:00 | LED-PCB-KABEL SPEED PRO | LED-EIN/AUS-PCB-Kabel Speed Pro<br><br>Geeignet für Maschinen vom Typ Speed UP, S PLUS und PRO ab Seriennummer 420009 | |

# SPEED UP PODIUM

| | BESCHREIBUNG | ZUSAMMENSETZUNG | FOTO |
|---|---|---|---|
| S3302050:00 | KIT KABELHALTERUNG SPEED PRO | Kabelhalterung 4 mm (4 St.) + Schraube DIN 912 (4 St.) + Unterlegscheibe DIN 125 (4 St.)<br><br>Geeignet für Maschinen vom Typ Speed UP, S PLUS und PRO ab Seriennummer 420009 | 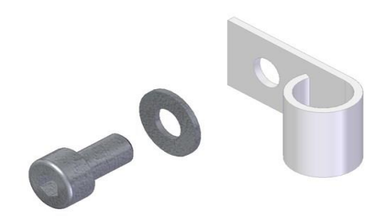 |
| S3302051:00 | KABELFÜHRUNG KURBELGEHÄUSE SPEED PRO | Kabelführung 27 mm mit Klemme (4 St.)<br><br>Geeignet für Maschinen vom Typ Speed UP, S PLUS und PRO ab Seriennummer 420009 | 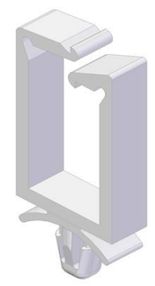 |
| S3302052:00 | KIT BEHÄLTEREINLEGETEILE EDELSTAHL SPEED PRO | Strebe DIN 913 M4 (2 St.) + Einlegeteil Kurbelgehäuse Self Service und Tank (2 St.) + Strebe DIN 913 M6 (2 St.) + Strebe M10 Behälter Speed Pro<br><br>Geeignet für alle Modelle Speed UP, S PLUS und PRO Tank und Self Service ab Seriennummer 420009 | 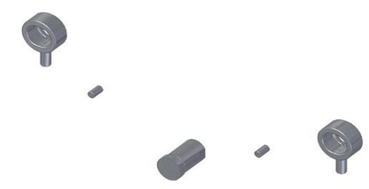 |
| S3302054:00 | GLEITRING BEHÄLTER SELF SERV. SPEED PRO | Gleitring<br><br>Geeignet für Speed UP, S PLUS und PRO Self Service ab Seriennummer 420009 | 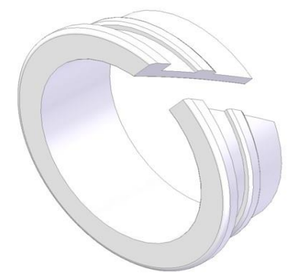 |
| S3302065:00 | HAHN DETEKTOR DICHTUNG | Hahn Detektor Dichtung Speed PRO<br><br>Geeignet für Modell Speed UP, S Plus und Pro Self Service ab Seriennummer 420009 | |
| S3302071:00 | SPRITZSCHUTZ, SPEED S PLUS | Spritzschutzplatte Speed S Plus<br><br>Geeignet für alle Maschinen vom Typ Speed S Plus und UP mit installiertem Kit Cover Plus | |
| S3302090:01 | PULPOUT-BAUGRUPPE SPEED S PLUS / UP | Pulpout-Baugruppe Speed S Plus / Up<br><br>Geeignet für alle Maschinen vom Typ Speed S PLUS und UP (mit automatischer Fruchtfleischbeseitigung) | |
| S3302091:00 | KÖRPER PULPOUT SPEED S PLUS / UP | Körper Fruchtfleischbeseitigung<br><br>Geeignet für alle Maschinen vom Typ Speed S PLUS und UP (mit automatischer Fruchtfleischbeseitigung) | 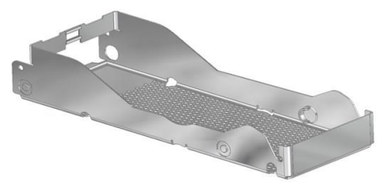 |

# SPEED UP PODIUM

| | BESCHREIBUNG | ZUSAMMENSETZUNG | FOTO |
|---|---|---|---|
| **S3302100:00** | **MOTOR PULPOUT 230 V S PLUS / UP** | Motordeckel + Lager Motorachse + Radialdichtungsring + Kunststoffbaugruppe + Motorfeder + Motorachse mit Schaft + Motoranschluss + Motor, eiförmig + Unterlegscheibe DIN 6798A (6 St.) + Kunststoffschraube (4 St.) + Motorgehäuse + Unterlegscheibe DIN 125 (6 St.) + Schraube DIN 7985 (4 St.)<br><br>Geeignet für alle Maschinen vom Typ Speed S PLUS und UP 230V (mit automatischer Fruchtfleischbeseitigung) | 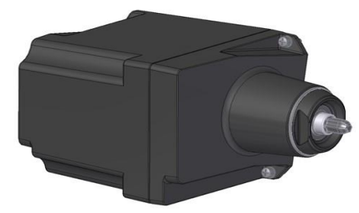 |
| **S3302105:00** | **MOTOR PULPOUT 115 V S PLUS / UP** | Motordeckel + Lager Motorachse + Dichtungsring + Kunststoffbaugruppe + Motorfeder + Motorachse mit Schaft + Motoranschluss + Motor, eiförmig + Unterlegscheibe DIN 6798A (6 St.) + Schraube (4 St.) + Motorgehäuse + Unterlegscheibe DIN 125 (6 St.) + Schraube DIN 7985 (4 St.)<br><br>Geeignet für alle Maschinen vom Typ Speed S PLUS und UP 115V (mit automatischer Fruchtfleischbeseitigung) | 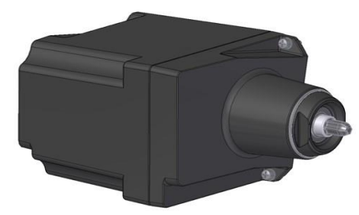 |
| **S3302111:00** | **ACHSEN PULPOUT-SYSTEM (2st.)** | Achse Fruchtfleischbeseitigungsband (2 St.)<br><br>Geeignet für alle Maschinen vom Typ Versatile Pro, Speed S PLUS und UP (mit automatischer Fruchtfleischbeseitigung) | |
| **S3302112:01** | **BAND PULPOUT-SYSTEM** | Fruchtfleischbeseitigungsband<br><br>Geeignet für alle Maschinen vom Typ Versatile Pro, Speed S PLUS und UP (mit automatischer Fruchtfleischbeseitigung) | 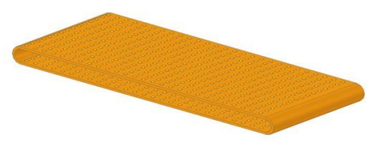 |
| **S3302120:00 BLACK** | **ABDECKUNG BAND PULPOUT-SYSTEM** | Spritzgussdeckel Fruchtfleischbeseitigungsband<br><br>Geeignet für alle Maschinen vom Typ Speed S PLUS und UP (mit automatischer Fruchtfleischbeseitigung) | |
| **S3302130:00 BLACK** | **ABDECKUNG SPRITZSCHUTZ PULPOUT-SYSTEM** | Spritzschutz Fruchtfleischbeseitigungsband<br><br>Geeignet für alle Maschinen vom Typ Speed S PLUS und UP (mit automatischer Fruchtfleischbeseitigung) | 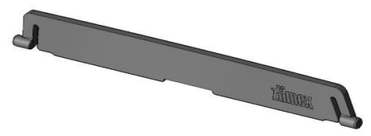 |
| **S3302140:00 BLACK** | **ABDECKUNG BANDAUSGANG PULPOUT-SYSTEM** | Abdeckung Ausgang Fruchtfleischbeseitigungsband, schwarz<br><br>Geeignet für alle Maschinen vom Typ Speed S PLUS und UP (mit automatischer Fruchtfleischbeseitigung) | |
| **S3302170:00** | **MOTORACHSE PULPOUT-SYSTEM** | Motorachse Fruchtfleischbeseitigung mit Schaft Speed Plus + Lager Motorachse Fruchtfleischbeseitigung Speed Plus<br><br>Geeignet für alle Maschinen vom Typ Speed S PLUS und UP (mit automatischer Fruchtfleischbeseitigung) | |

# SPEED UP PODIUM

| | BESCHREIBUNG | ZUSAMMENSETZUNG | FOTO |
|---|---|---|---|
| **S3302175:00** | **PCB-MOTOR PULPOUT KABEL** | Single Phase Suppressor<br><br>Geeignet für alle Maschinen vom Typ Speed S PLUS und UP 230V (mit automatischer Fruchtfleischbeseitigung) | 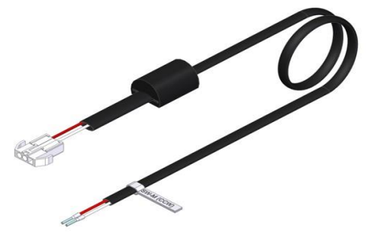 |
| **S3302180:00 DARK** | **WIPPE SEITENAUSGANG** | Wippe seitenausgang<br><br>Geeignet für alle Maschinen vom Typ Speed | 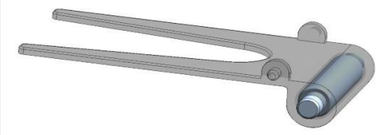 |
| **S3302230:02** | **HAHN SPEED UP / PG** | Hahn SPB-F + Taste Hahn<br><br>Geeignet für alle Maschinen vom Typ Speed UP | |
| **S3302231:01** | **HAHN SPEED UP / PG** | Hahn SPB-F + Taste Hahn + Verlängerung + Mutter Hahn + O-Ring<br><br>Geeignet für alle Maschinen vom Typ Speed UP ab seriennummer 461791<br>* Gilt auch für Maschinen, die mit Kit S330224X:01 aktualisiert wurden | |
| **S3302240:02** | **KIT AKT. HAHN-ZENTRIERVORRICHTUNG SPEED UP** | Hahn SPB-F + Taste Hahn + Verlängerung + Mutter Hahn + O-Ring + Zentriervorrichtung Hahn mit blockade + Mutter Halterung + Behälter Speed UP + Gleitvorrichtung<br><br>Zur Aktualisierung Maschinen von Typ SPEED UP Konf. Arbeitsplatte bis Seriennummer 461790 | 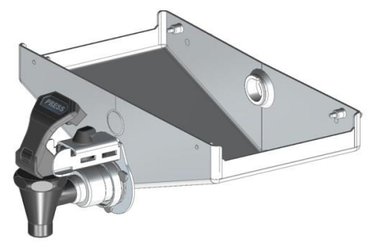 |
| **S3302241:02** | **KIT AKT. HALTERUNG HAHN SPEED UP D38** | Hahn SPB-F + Taste Hahn + Verlängerung + Mutter Hahn + O-Ring + Halterung D38 Hahn mit blockade + Mutter Halterung + Behälter Speed UP + Gleitvorrichtung<br><br>Zur Aktualisierung Maschinen von Typ SPEED UP Konf. Standard bis Seriennummer 461790<br>*Durchmesser der Halterung: 38mm | 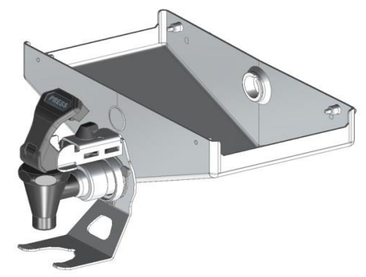 |
| **S3302242:02** | **KIT AKT. HALTERUNG HAHN SPEED UP D34.4** | Hahn SPB-F + Taste Hahn + Verlängerung + Mutter Hahn + O-Ring + Halterung D34.4 Hahn mit blockade + Mutter Halterung + Behälter Speed UP + Gleitvorrichtung<br><br>Zur Aktualisierung Maschinen von Typ SPEED UP Konf. US / TC bis Seriennummer 461790<br>*Durchmesser der Halterung: 34.4mm | 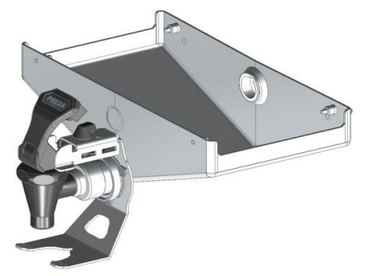 |
| **S3302243:02** | **KIT AKT. HALTERUNG HAHN SPEED UP ZUMEX** | Hahn SPB-F + Taste Hahn + Verlängerung + Mutter Hahn + O-Ring + Halterung D36 Hahn mit blockade + Mutter Halterung + Behälter Speed UP + Gleitvorrichtung<br><br>Zur Aktualisierung Maschinen von Typ SPEED UP Konf. Pack ZUMEX bis Seriennummer 461790<br>*Durchmesser der Halterung: 36mm | 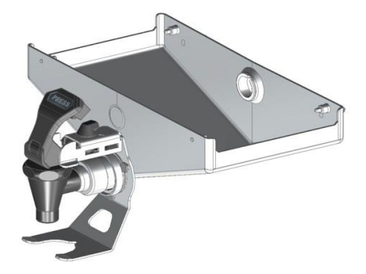 |

# SPEED UP PODIUM

| | BESCHREIBUNG | ZUSAMMENSETZUNG | FOTO |
|---|---|---|---|
| **S3302244:01** | **HAHN-ZENTRIERVORRICHTUNG SPEED UP / PG** | Zentriervorrichtung Hahn mit blockade + Taste Hahn<br><br>Geeignet für Speed UP<br>Konf. Arbeitsplatte ab seriennummer 461791<br>* Gilt auch für Maschinen, die mit Kit S3302240:01 aktualisiert wurden | |
| **S3302245:01** | **HALTERUNG HAHN SPEED UP / PG D38 BUDDEL** | Halterung D38 Buddel mit blockade + Taste Hahn<br><br>Geeignet für Speed UP Konf. Standard ab seriennummer 461791<br>*Durchmesser der Halterung: 38mm<br>* Gilt auch für Maschinen, die mit Kit S3302241:01 aktualisiert wurden | |
| **S3302246:01** | **HALTERUNG HAHN SPEED UP / PG D34.4 BUDDEL** | Halterung D34,4 Buddel mit blockade + Taste Hahn<br><br>Geeignet für Speed UP Konf. US / TC ab seriennummer 461791<br>*Durchmesser der Halterung: 34.4mm<br>* Gilt auch für Maschinen, die mit Kit S3302242:01 aktualisiert wurden | |
| **S3302247:01** | **HALTERUNG HAHN SPEED UP / PG ZUMEX BUDDEL** | Halterung D36 Buddel mit blockade + Taste Hahn<br><br>Geeignet für Speed UP Konf. Pack ZUMEX ab seriennummer 461791<br>*Durchmesser der Halterung: 36mm<br>* Gilt auch für Maschinen, die mit Kit S3302243:01 aktualisiert wurden | |
| **S3320023:00** | **ABFALLBEHÄLTER S PLUS** | Abfalleimer Podium WIDE (50 Lts)<br><br>Geeignet für Podium vom Typ Speed WIDE | |
| **S3320024:00** | **ABFALLBEHÄLTER PODIUM NARROW** | Abfalleimer Podium NARROW (55 Lts)<br><br>Geeignet für Podium vom Typ Speed NARROW | |
| **S3320025:00** | **ABFALLBEHÄLTER PODIUM SLIM** | Abfalleimer Podium SLIM (34 Lts)<br><br>Geeignet für Podium vom Typ Speed SLIM | |
| **S3320030:00** | **ROLLE OHNE BREMSE PODIUM EDELSTAHL** | Drehrolle ohne Bremse + Mutter DIN 934 (4 St.) + Unterlegscheibe DIN 125 Edelstahl (4 St.) + Unterlegscheibe DIN 127 (4 St.) + Schraube DIN 912 (4 St.)<br><br>Geeignet für alle Podium Edelstahl | 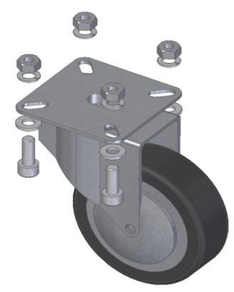 |

# ERSATZTEILKATALOG 2021

## SPEED UP PODIUM

| | BESCHREIBUNG | ZUSAMMENSETZUNG | FOTO |
|---|---|---|---|
| **S3320031:00** | **ROLLE OHNE BREMSE PODIUM FARBE** | Drehrolle ohne Bremse + Mutter DIN 934 + Mutter DIN 439 + Schraube DIN 912 + Unterlegscheibe DIN 125 + Unterlegscheibe DIN 6798<br><br>Geeignet für Podium vom Typ Essential, Versatile PRO und Speed UP | 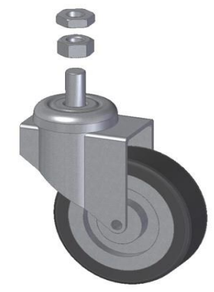 |
| **S3320040:00** | **ROLLE MIT BREMSE PODIUM EDELSTAHL** | Drehrolle mit Bremse + Mutter DIN 934 (4 St.) + Unterlegscheibe DIN 125 Edelstahl (4 St.) + Unterlegscheibe DIN 127 (4 St.) + Schraube DIN 912 (4 St.)<br><br>Geeignet für alle Podium Edelstahl | 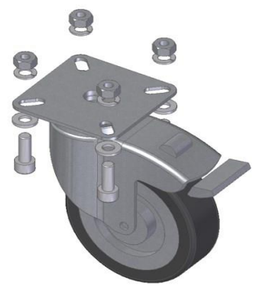 |
| **S3320041:00** | **ROLLE MIT BREMSE PODIUM FARBE** | Drehrolle mit Bremse + Mutter DIN 934 + Mutter DIN 439 + Schraube DIN 912 + Unterlegscheibe DIN 125 + Unterlegscheibe DIN 6798<br><br>Geeignet für Podium vom Typ Essential, Versatile PRO und Speed UP | |
| **S3320050:00** | **ANSCHLAG MASCHINE SPEED** | Anschlag Maschine + Unterlegscheibe DIN 125 + Mutter DIN 985 + Schraube DIN 963 + Anschlag klein<br><br>Geeignet für alle Podium vom Typ Speed | |
| **S3320054:00** | **ABFALLEIMER STOPPER SPEED UP** | Abfalleimer stopper + Schraube DIN 84 (2st.)<br><br>Geeignet für Podium vom Typ Speed UP | |
| **S3320060:00** | **BEFESTIGUNGSWINKEL SPEED** | Linker Winkel + Rechter Winkel + Schraube DIN 912 (4 St.) + Unterlegscheibe DIN 125 (2 St.) + Unterlegscheibe DIN 9021 (2 St.)<br><br>Geeignet für alle Podium vom Typ Speed | 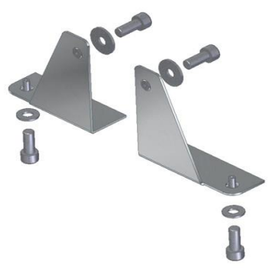 |
| **S3320075:00** | **INNERES FALLROHR PODIUM NARROW** | Inneres Fallrohr<br><br>Geeignet für Podium vom Typ Speed NARROW | 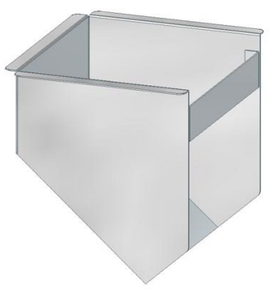 |
| **S3320078:00** | **INNERES FALLROHR PODIUM SLIM** | Inneres Fallrohr podium SLIM<br><br>Geeignet für Podium vom Typ Speed SLIM | |

# SPEED UP PODIUM

| | BESCHREIBUNG | ZUSAMMENSETZUNG | FOTO |
|---|---|---|---|
| **S3320092:02** | **FALLROHR PODIUM SPEED PRO / S PLUS** | Schalenfallrohre Speed PRO / S Plus<br><br>Geeignet für Podium vom Typ S Plus / UP / Speed PRO, Speed Pro Cooler ab Seriennummer 460945 | 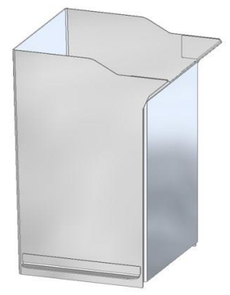 |
| **S3320095:00** | **FALLROHR PODIUM SLIM** | Schalenfallrohre Podium SLIM<br><br>Geeignet für Podium vom Typ Speed SLIM | |
| **S3320106:00** | **FILTER MÖBEL MIRROR 2P** | Filter Möbel MIRROR 2 Positionen<br><br>Geeignet für Podium vom Typ MIRROR | |
| **S3320107:00** | **FILTER MÖBEL BLACK** | Filter Möbel BLACK<br><br>Geeignet für Podium vom Typ BLACK NARROW | 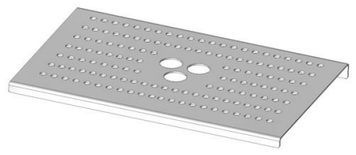 |
| **S3320108:00** | **FILTER MÖBEL BLACK 2P** | Filter Möbel BLACK 2 Positionen<br><br>Geeignet für Podium vom Typ BLACK WIDE | |
| **S3320127:00 MIRROR** | **LINKE TÜR MÖBEL WIDE** | Linke Tür Möbel WIDE S Plus + Türverschlussmagnet + Edelstahlniete (2 St.) + Schwarzer Stopfen (2 St.) + Edelstahl-Türgriff + Schraube DIN 85 (2 St.) + Scharnier + Unterlegscheibe DIN 125 (4 St.)<br><br>Geeignet für Podium vom Typ Speed WIDE | |
| **S3320127:00 BLACK** | **LINKE TÜR MÖBEL WIDE** | Linke Tür WIDE + Türverschlussmagnet + Türgriff + Linke Scharnier + Unterlegscheibe DIN 125 (2 St.) + Schraube DIN 912 (2 St.) + Hülse<br><br>Geeignet für Podium vom Typ Speed WIDE | |
| **S3320128:00 MIRROR** | **RECHTE TÜR MÖBEL WIDE** | Rechte Tür Möbel WIDE S Plus + Türverschlussmagnet + Edelstahlniete (2 St.) + Schwarzer Stopfen (2 St.) + Edelstahl-Türgriff + Schraube DIN 85 (2 St.) + Scharnier + Unterlegscheibe DIN 125 (4 St.)<br><br>Geeignet für Podium vom Typ Speed WIDE | |

# SPEED UP PODIUM

| | BESCHREIBUNG | ZUSAMMENSETZUNG | FOTO |
|---|---|---|---|
| **S3320128:00 BLACK** | **RECHTE TÜR MÖBEL WIDE** | Rechte Tür WIDE + Türverschlussmagnet + Türgriff + Rechte Scharnier + Unterlegscheibe DIN 125 (2 St.) + Schraube DIN 912 (2 St.) + Hülse<br><br>Geeignet für Podium vom Typ Speed WIDE | |
| **S3320129:00** | **TÜR FLASCHENHALTER PODIUM** | Tür Flaschenhalter Podium + Flexibler Ring + Tür Kasten + Edelstahlniete D3 (2u.) + Schraube DIN 912 + Mutter DIN 934 + Unterlegscheibe Kunststoff DIN 125<br><br>Geeignet für Podium vom Typ Flaschenhalter | |
| **S3320130:00** | **TÜRGRIFF PODIUM EDELSTAHL** | Edelstahl-Türgriff + Schraube DIN 84 (2 St.) + GPN-Stopfen schwarz (2 St.)<br><br>Geeignet für alle Podium Edelstahl | |
| **S3320131:00** | **TÜRGRIFF PODIUM BLACK** | Türgriff Podium BLACK<br><br>Geeignet für Podium vom Typ BLACK | |
| **S3320137:00 MIRROR** | **LINKE TÜR MÖBEL NARROW** | Linke Tür Möbel NARROW + Türverschlussmagnet + Edelstahlniete (2 St.) + Schwarzer Stopfen (2 St.) + Edelstahl-Türgriff + Schraube DIN 85 (2 St.) + Scharnier + Unterlegscheibe DIN 125 (4 St.)<br><br>Geeignet für Podium vom Typ Speed NARROW | |
| **S3320137:00 BLACK** | **LINKE TÜR MÖBEL NARROW** | Linke Tür + Türverschlussmagnet + Türgriff + Linke Scharnier + Unterlegscheibe DIN 125 (2 St.) + Schraube DIN 912 (2 St.) + Hülse<br><br>Geeignet für Podium vom Typ Speed NARROW | |
| **S3320138:00 MIRROR** | **RECHTE TÜR MÖBEL NARROW** | Rechte Tür Möbel NARROW + Türverschlussmagnet + Edelstahlniete (2 St.) + Schwarzer Stopfen (2 St.) + Edelstahl-Türgriff + Schraube DIN 85 (2 St.) + Scharnier + Unterlegscheibe DIN 125 (4 St.)<br><br>Geeignet für Podium vom Typ Speed NARROW | |
| **S3320138:00 BLACK** | **RECHTE TÜR MÖBEL NARROW** | Rechte Tür + Türverschlussmagnet + Türgriff + Rechte Scharnier + Unterlegscheibe DIN 125 (2 St.) + Schraube DIN 912 (2 St.) + Hülse<br><br>Geeignet für Podium vom Typ Speed NARROW | |

# ERSATZTEILKATALOG 2021

## SPEED UP PODIUM

| | BESCHREIBUNG | ZUSAMMENSETZUNG | FOTO |
|---|---|---|---|
| **S3320146:00** | **TÜRSCHARNIEREN MÖBEL BLACK** | Linke Scharnier + Rechte Scharnier + Unterlegscheibe DIN 125 (4 St.) + Schraube DIN 912 (4 St.) + Hülse (2 St.)<br><br>Geeignet für Podium vom Typ BLACK | |
| **S3320147:00** | **SCHAMIER TÜR FLASCHENHALTER** | Schraube DIN 912 + Mutter DIN 934 + Unterlegscheibe Kunststoff DIN 125<br><br>Geeignet für Podium vom Typ Flaschenhalter | 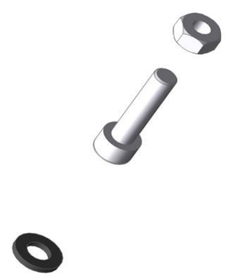 |
| **S3320151:00** | **KLEMM-MAGNET PODIUM S PLUS / UP** | Türklemm-Magnet Plus<br><br>Geeignet für Podium S PLUS und UP | 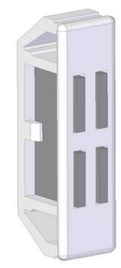 |
| **S3320153:00** | **MAGNET TÜR FLASCHENHALTER** | Magnet Tür Flaschenhalter mit Schraube M3 + Mutter DIN 934<br><br>Geeignet für Podium vom Typ Flaschenhalter | 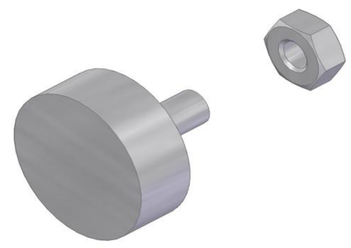 |
| **S3320460:00** | **FLEXIBLER RING FLASCHENHALTER** | Flexibler Ring<br><br>Geeignet für Podium vom Typ Flaschenhalter | |
| **S3320470:00** | **FLASCHENHALTER TÜR KASTEN** | Tür Kasten + Edelstahlniete D3 (2u.)<br><br>Geeignet für Podium vom Typ Flaschenhalter | 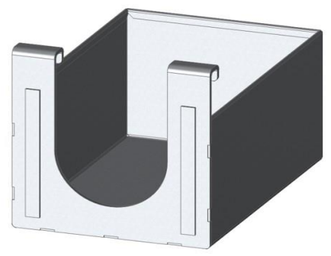 |
| **S3320480:00** | **FLASCHENHALTER REGAL** | Flaschenhalter Regal + Unterlegscheibe DIN 127 (8u.) + Mutter DIN 1587 (8u.)<br><br>Geeignet für Podium vom Typ Flaschenhalter | |
| **S3320490:00** | **FLASCHENHALTER D38 SUPPORT** | Flaschenhalter D38 support<br><br>Geeignet für Podium vom Typ Flaschenhalter | 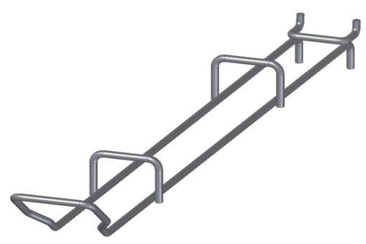 |

# SPEED UP PODIUM

| | BESCHREIBUNG | ZUSAMMENSETZUNG | FOTO |
|---|---|---|---|
| **S3320500:00** | **ETIKETTENHALTER FLASCHENHALTERUNG (4u.)** | Etkettenhalter Flaschenhalterung (4u.)<br><br>Geeignet für Podium vom Typ Flaschenhalter | |